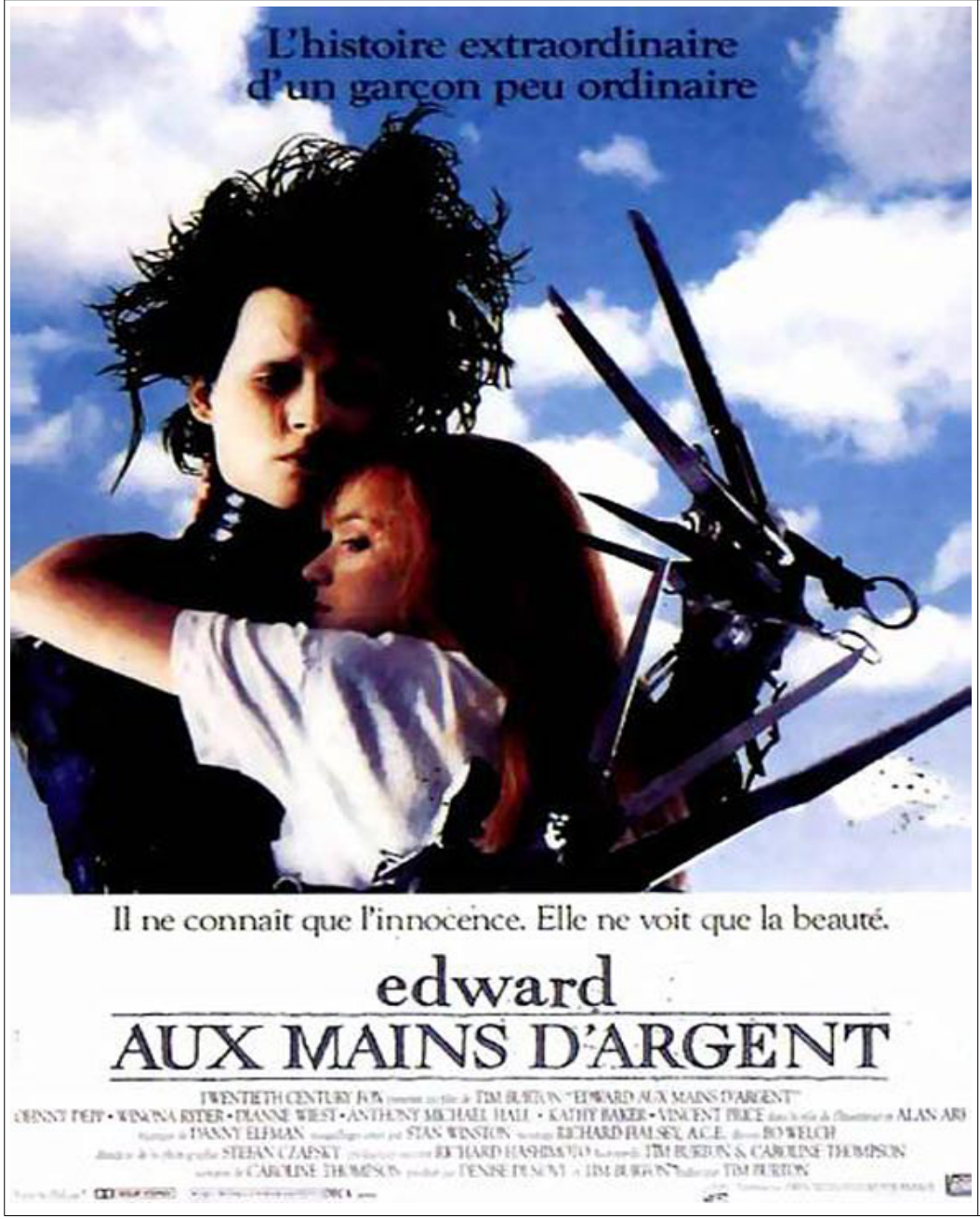

<u>Écriture d'une critique cinématographique: 1er jet.</u>

_____

_____

_____

_____

_____

_____

_____

_____

	oui	*non*
J'ai raconté rapidement l'histoire et j'ai parlé des personnages principaux.		
Je me suis relu et j'ai essayé de corriger mes erreurs.		
J'ai écrit le prénom de la personne qui a écrit la critique et à quel journal elle appartient.		
J'ai évalué le film avec des étoiles.		
J'ai donné mon avis sur le film en utilisant la forme « j'ai aimé/je n'ai pas aimé parce que ... »		
J'ai utilisé des adjectifs pour donner mon avis et pour enrichir ma critique.		